Winterferienprogramm im Kinder- und Jugendzentrum Anton-Schmaus-Haus

An allen drei Tagen fahren wir auch wieder gemeinsam zurück ins ASH – um 16 Uhr endet unser Programm!

Dienstag, 31. Januar 2017
Technikmuseum - Roboter programmieren und Elektroautos bauen

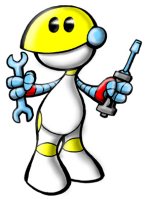

Treffpunkt: 10 Uhr im ASH
Ein Roboter fährt an einer Linie entlang - das kann ja nicht so schwer sein, denkt ihr? Aber was muss der Roboter wirklich lernen, um die Linie zu "erschnüffeln" und nicht vom Weg abzukommen? Kleine Metallbausätze werden mit Fingerspitzengefühl zu Autos mit echtem Elektroantrieb zusammengeschraubt.
Bitte mitbringen: 2 AB- BVG- Fahrscheine, Essen, Trinken und 3€ für den Eintritt

Mittwoch, 01. Februar 2017
Zeiss-Planetarium - Mit Raketen zu Planeten

Treffpunkt: 10 Uhr im ASH
Kommt mit auf eine spannende Abenteuerreise zu den acht Planeten unseres Sonnensystems! Neben dem kleinen Merkur und der glühend heißen Venus lernt ihr auch den Mars kennen und erfahrt, warum er der rote Planet genannt wird. Seid ihr bereit für einen Streifzug bis in die eisigen Gegenden unseres Sonnensystems, wo unsere Sonne nur noch ein kleiner, heller Punkt am Himmel ist?
Bitte mitbringen: 2 AB- BVG- Fahrscheine, Essen, Trinken und 3€ für den Eintritt

Donnerstag, 02. Februar 2017
Botanischer Garten – die Tropen genießen

Treffpunkt: 10 Uhr im ASH
Seid ihr bereit für einen Streifzug durch die tropischen Gewächshäuser? Von Bananen über Lianen gibt es viel zu entdecken!
Bitte mitbringen: 2 AB- BVG- Fahrscheine, Essen, Trinken und 3€ für den Eintritt

Kinder- und Jugendzentrum
Anton-Schmaus-Haus
SJD- Die Falken KV Neukölln
Gutschmidtstr. 37
12359 Berlin
030-6022053
ash@falken-neukoelln.de
www.falken-neukoelln.de

Bitte meldet euch per Email oder telefonisch im ASH an!!

NEUKÖLLN jugend.de